

精神障害にも対応した地域包括ケアシステム
構築に向けた取組みに関するオンライン研修会

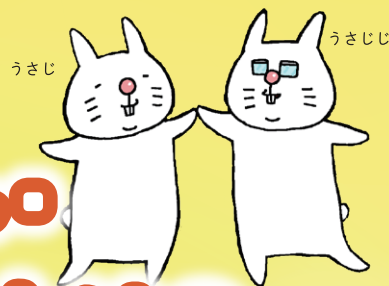

名古屋市のちの支援
広報キャラクター
©becco

ピアサポート ピアサポーターとは?

～「あったらいいな」ではなく「なくてはならない」ピアサポート～

ピアサポートとは「同様の経験のある対等な仲間同士の支えあいの営みのすべて」という意味で、例えば、精神障害など同様の経験がある人同士の支え合いのことです。同様の経験がある者同士は、互いにわかりあったり、共感しあったり、一人じゃないと思えたり、これまでの「支援」では得られない価値があることがわかってきました。みなさんで「ピアサポート」の価値を味わう時間になればと思います。

日時 令和5年2月6日(月)

13:30～16:00(13:15開場予定)

方法 オンライン (Cisco Webex Meetings)

概要

- ①相川 章子さんによる講演
- ②ピアサポーターによる体験談発表、トークセッション
- ③グループワーク

対象者

市内精神保健医療福祉関係者
ピアサポートに関心のある方など

お問い合わせ

名古屋市健康福祉局健康部健康増進課
支援地域北ブロック調整会議担当者 岸上
〒460-8508 名古屋市中区三の丸3丁目1番1号
TEL:052-972-4075

講師

聖学院大学心理福祉学部教授
博士(人間学)
精神保健福祉士

あいかわ あやこ

相川 章子 さん



医療機関、保健所、地域における障害者支援の現場、専門学校等でソーシャルワーカーとして実践を積む。現在は現職の傍ら各地のピアサポートに関する講座や研修等にかかわる。主な著書は「精神障がいピアサポーター」(中央法規)、「ピアサポートを文化に!」(地域精神保健福祉機構)、「人間福祉スーパービジョン」(聖学院大学出版会・共著)、「かかわりの途上で」(へるす出版・共著)等。

体験談発表者

田中 健志 さん

ほかピアサポーター1名

お申し込み方法

- ① お申し込みフォームにて ... <https://logoform.jp/form/mX9C/174280>
- ② お電話にて ... **052-972-4075**
- ③ FAXにて ... 裏面の申込用紙に必要事項をご記入のうえ、申込用紙上部に記載のFAX番号にお送りください



申込期限
令和5年1月23日(月)

FAXでのお申し込みはこの用紙をご利用ください

FAX
送信先

052-972-4152

ピアサポート・ピアサポーターとは？
オンライン研修会申込用紙

申込期限
令和5年
1月23日(月)

氏名をご連絡先をご記入ください。

(ふりがな)	電話番号
氏名	— —
E-mail	@
所属	職種

所属ブロック

該当する箇所にチェックをお願いします。

- | | |
|--|--|
| <input type="checkbox"/> 東ブロック
(千種区・中区・昭和区・名東区) | <input type="checkbox"/> 西ブロック
(中村区・熱田区・中川区・港区) |
| <input type="checkbox"/> 南ブロック
(瑞穂区・南区・緑区・天白区) | <input type="checkbox"/> 北ブロック
(東区・北区・西区・守山区) |
| <input type="checkbox"/> その他(名古屋市外) | |

※ご記入いただいた個人情報は、本事業の運営以外に使用しません。



この製品は、古紙パルプ配合率60%の再生紙を使用しています。
このマークは、3R活動推進フォーラムが定めた表示方法に則って自主的に表示しています。